

HÄMEENKYRÖN KUNTA
Sasi-Mahnala-Laitila-Metsäkulma osayleiskaava

1 : 10 000
Kartta 1/3

TARKISTETTU EHDOTUS 14.3.2023

Nähtävillä MRA 30 §: _____2022
Nähtävillä MRA 19 §: _____2022 ja _____2022
Valtuuston hyväksyntä: _____2022
Osayleiskaava on saanut lainvoiman _____2022



A-INSINÖÖRIT Civil Oy
Puutarhakatu 10
33210 Tampere
0207 911 888
etunimi.sukunimi@ainsinorit.fi

| | | | | |
|---------------|------------|--|--|-----------------------|
| Pvm 14.3.2023 | Kartta 1/3 | Pääsuunnittelija Jouko Nanni arkkitehti, YKS 490 | Suunnittelija Antti Järvenpää Eemilä Peltola Beda Sunan Burak | Mittakaava 1 : 10 000 |
|---------------|------------|--|--|-----------------------|

HÄMEENKYRÖN KUNTA
Sasi-Mahnala-Laitila-Metsäkulma osayleiskaava
 1 : 10 000
 Kartta 2/3
 TARKISTETTU EHDOTUS 14.3.2023
 Nähtävillä MRA 30 §: _____, 2022
 Nähtävillä MRA 19 §: _____, 2022 ja _____, 2022
 Valtuuston hyväksymä _____, 2022
 Osayleiskaava on saanut lainvoiman _____, 2022

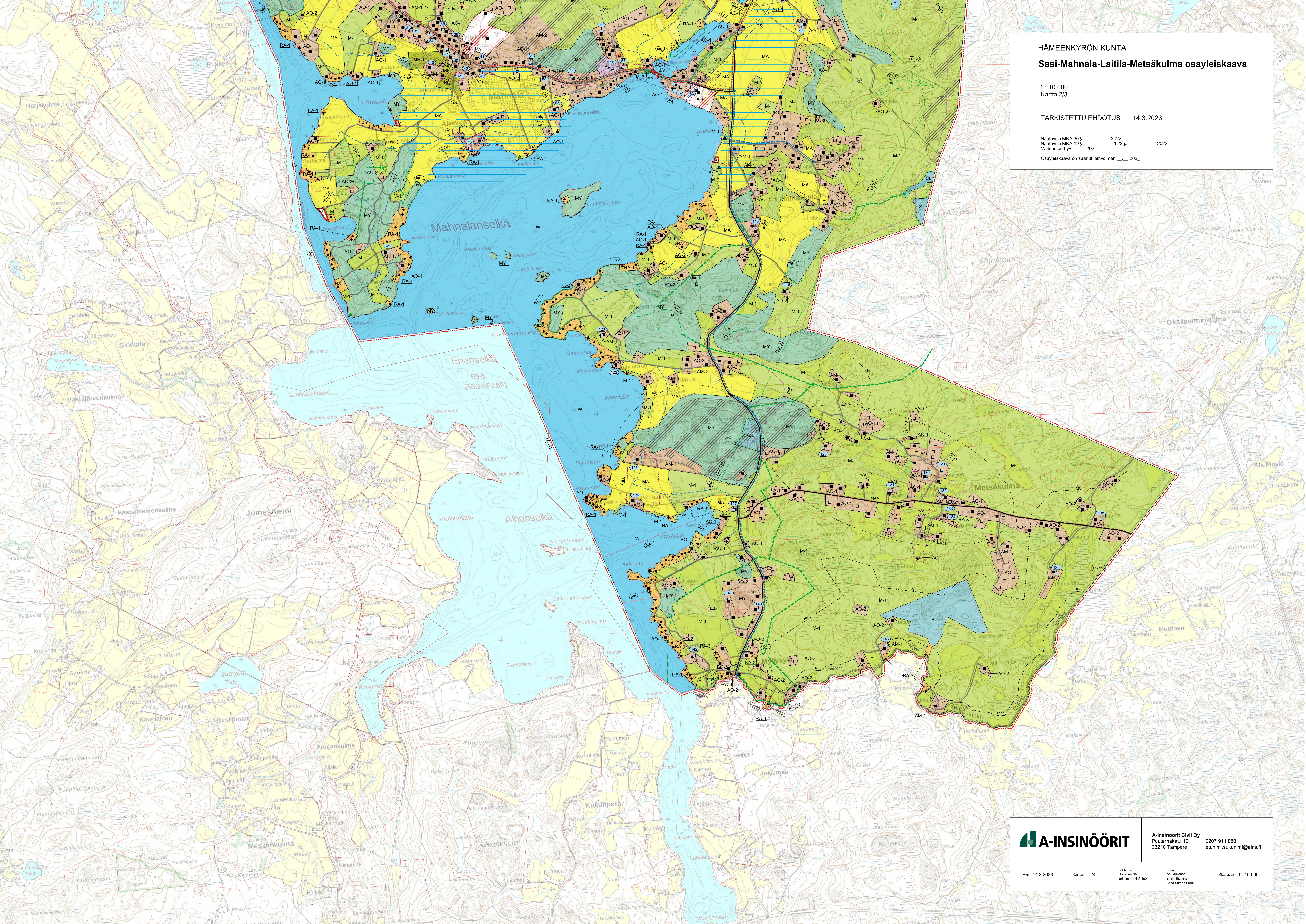

| | | | | | |
|--|--|--|------------|--|---|
| | | A-Insinöörit Civil Oy Puutarhakatu 10 33210 Tampere | | 0207 911 888 etunimi.sukunimi@ains.fi | |
| | | Pvm 14.3.2023 | Kartta 2/3 | Päätös Järjestyksen nro 490 | Suur- Arto Järven Emilia Pälän Seda Sumari |

